

Como usar las computadoras en el lab de Unix para poder usar el Command Prompt:

le damos Ctrl+Alt+delete

El username que vamos a poner es: <SERVICE TAG>\EEPL-3

<SERVICE TAG> tiene que ser en minuscua y es el numero encima de la computadora.

\ es la diagonal que está encima de enter

El password es: 1ng3n13r1@

AHORA INTRODUCAN EL USB EN UN PUERTO DE USB Y ABRAN EL NOTEPAD++

Escriban el siguiente código:

```
1  #include <iostream>
2  using namespace std;
3  int main() {
4      cout << "Hola";
5      return 0;
6  }
```

Lo salvan en el folder MinGW\bin en formato c++ con el nombre: hola.cpp

Para abrir la ventana de comando hay que ir al menu>Run>Open current dir cmd tal y como indica la siguiente figura:

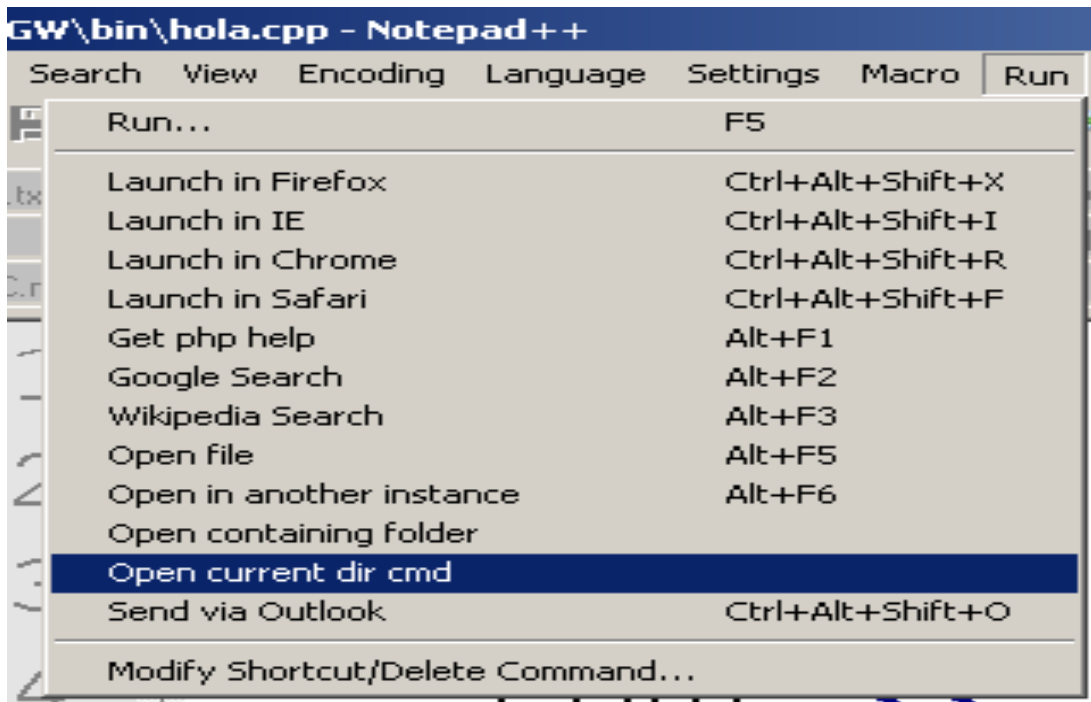

Una vez abierta la ventana negra de comando hay que escribir lo siguiente:
g++ hola.cpp -o hola.exe

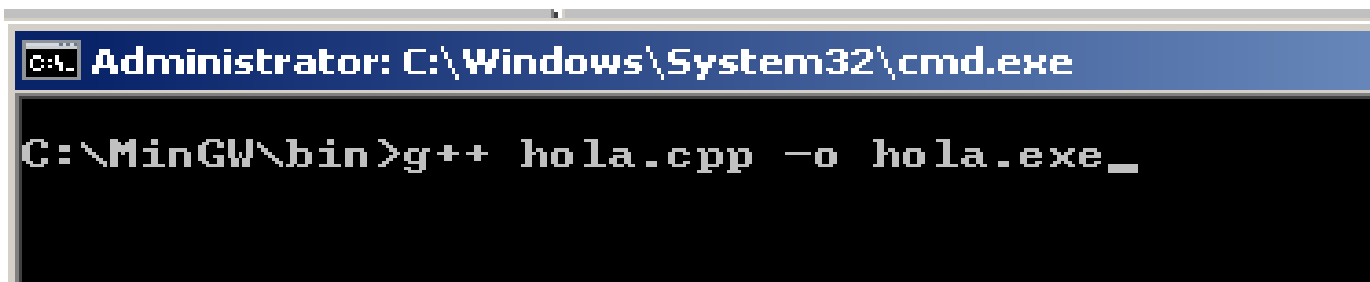

Si compila bien, aparecerá la siguiente línea:

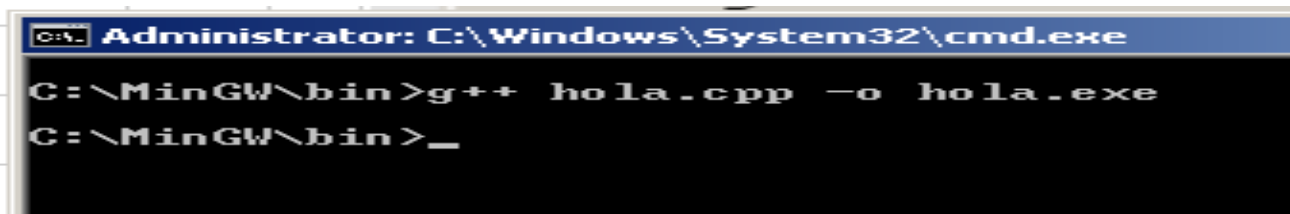

Para ejecutar el programa y ver lo que hace hay que escribir: hola.exe

